# SG-A

厚型グリル
横ガラリ

網取付可　指定色塗装

株式会社ユニックス

材　質　SUS304
表面処理　カチオン電着塗装後ポリエステル樹脂焼付塗装（標準Uシルバー）

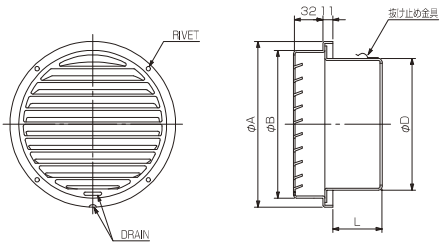


| 網付製品 | 型　式 |
|---|---|
| 3メッシュ | SG-A 3M |
| 5メッシュ | SG-A 5M |
| 10メッシュ | SG-A10M |

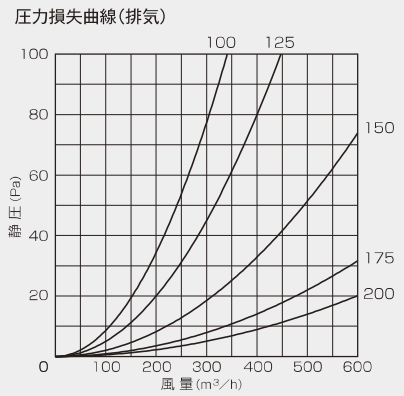


→ 換気性能一覧　P.299

SG100A10M：給気圧損係数=1.94 給気αA=57.3
SG150A10M：給気圧損係数=2.24 給気αA=119.9

低圧損

| 型　式 | A | B | D | L | 本体価格 | 網 加算 | 指定色塗装 加算 | 梱包入数 | 換気性能（排気） 圧損係数 | 換気性能（排気） 直管相当長 | 換気性能（給気） 圧損係数 | 換気性能（給気） αA |
|---|---|---|---|---|---|---|---|---|---|---|---|---|
| SG100A | 135 | 115 | 97 | 48 | ¥2,300 | ¥ 600 | ¥1,100 | 20 | 1.14 | 5.7 | 1.04 | 78.2 |
| SG125A | 160 | 140 | 122 | 55 | ¥3,300 | ¥ 700 | ¥1,200 | 12 | 1.61 | 10.1 | 1.57 | 99.4 |
| SG150A | 185 | 165 | 147 | 55 | ¥3,600 | ¥ 900 | ¥1,400 | 12 | 1.38 | 10.4 | 1.35 | 154.3 |
| SG175A | 211 | 188 | 172 | 65 | ¥5,700 | ¥1,000 | ¥1,700 | 12 | 1.09 | 9.6 | 1.42 | 204.8 |
| SG200A | 235 | 212 | 197 | 65 | ¥6,400 | ¥1,100 | ¥2,000 | 12 | 1.18 | 11.9 | 1.76 | 240.3 |

40000--

# SG-ADSP

厚型グリル
横ガラリ　防火ダンパー

脱着式フェイス　特定防火設備該当品　網取付可　指定色塗装

材　質　SUS304
FD部：SUS304 1.5t
表面処理　カチオン電着塗装後ポリエステル樹脂焼付塗装（標準Uシルバー）

※屋外より点検できる場所でご使用ください。

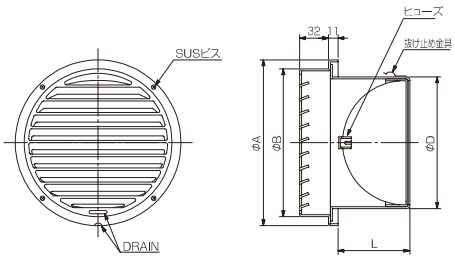


| 網付製品 | 72℃型式 | 120℃型式 |
|---|---|---|
| 3メッシュ | SG-A 3MDSP | SG-A 3MDSQ |
| 5メッシュ | SG-A 5MDSP | SG-A 5MDSQ |
| 10メッシュ | SG-A10MDSP | — |

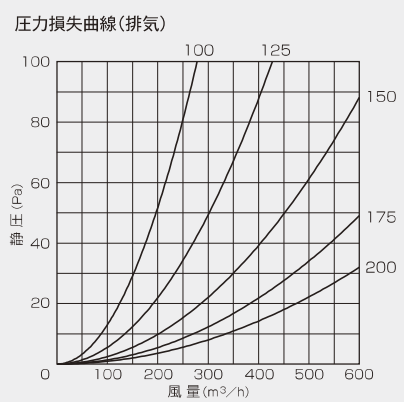


→ 換気性能一覧　P.299

SG100A10MDSP：給気圧損係数=2.55 給気αA=49.9
SG150A10MDSP：給気圧損係数=2.32 給気αA=117.7

| 72℃型式 | 120℃型式 | A | B | D | L | 本体価格 | 網 加算 | 指定色塗装 加算 | 梱包入数 | 換気性能（排気） 圧損係数 | 換気性能（排気） 直管相当長 | 換気性能（給気） 圧損係数 | 換気性能（給気） αA |
|---|---|---|---|---|---|---|---|---|---|---|---|---|---|
| SG100ADSP | SG100ADSQ | 135 | 115 | 97 | 54 | ¥ 5,200 | ¥ 600 | ¥1,200 | 10 | 1.71 | 8.6 | 1.74 | 60.4 |
| SG125ADSP | SG125ADSQ | 160 | 140 | 122 | 76 | ¥ 6,700 | ¥ 700 | ¥1,400 | 6 | 1.77 | 11.1 | 1.83 | 92.1 |
| SG150ADSP | SG150ADSQ | 185 | 165 | 147 | 80 | ¥ 7,800 | ¥ 900 | ¥1,500 | 6 | 1.64 | 12.4 | 1.58 | 142.7 |
| SG175ADSP | SG175ADSQ | 211 | 188 | 172 | 106 | ¥10,800 | ¥1,000 | ¥1,900 | 6 | 1.69 | 14.9 | 1.80 | 181.9 |
| SG200ADSP | SG200ADSQ | 235 | 212 | 197 | 116 | ¥12,800 | ¥1,100 | ¥2,100 | 6 | 1.88 | 18.9 | 2.09 | 220.5 |

40001--(72℃)/40002--(120℃)

※表示価格には消費税相当額は含まれておりません。

※直管相当長（m）／αA（cm²）

# SG-CB

薄型グリル
横ガラリ

大型製品　網取付可　指定色塗装

材　質　SUS304
表面処理　カチオン電着塗装後ポリエステル樹脂焼付塗装（標準Uシルバー）

● φ225、φ250は型式が異なります。

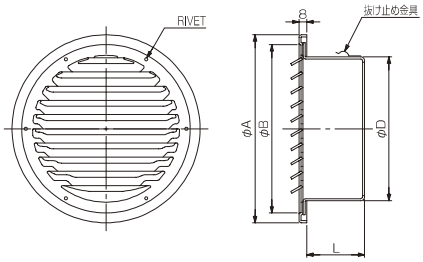


| 網付製品 | 型　式 |
|---|---|
| 3メッシュ | SG-CB 3M |
| 5メッシュ | SG-CB 5M |
| 10メッシュ | SG-CB10M |

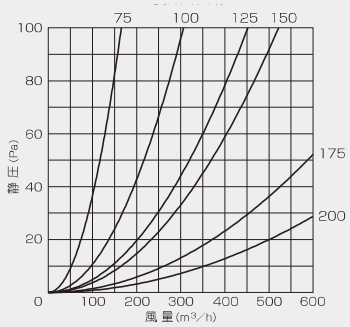


大口径の圧力損失曲線については別途お問い合わせください。

→ 換気性能一覧　P.299

SG100CB10M：給気圧損係数=2.12 給気αA=54.7
SG150CB10M：給気圧損係数=3.59 給気αA=94.7

低圧損

| 型　式 | A | B | D | L | 本体価格 | 網 加算 | 指定色塗装 加算 | 梱包入数 | 換気性能（排気） 圧損係数 | 換気性能（排気） 直管相当長 | 換気性能（給気） 圧損係数 | 換気性能（給気） αA |
|---|---|---|---|---|---|---|---|---|---|---|---|---|
| SG 50CB | 117 | 96 | 47 | 34 | ¥ 2,000 | ¥ 500 | ¥1,000 | 40 | 1.84 | 4.6 | 1.22 | 18.1 |
| SG 65CB | 117 | 96 | 62 | 36 | ¥ 2,000 | ¥ 500 | ¥1,000 | 40 | 1.47 | 4.8 | 1.45 | 28.0 |
| SG 75CB | 117 | 96 | 72 | 52 | ¥ 2,000 | ¥ 500 | ¥1,000 | 30 | 1.53 | 5.8 | 1.59 | 35.6 |
| SG100CB | 142 | 124 | 97 | 52 | ¥ 2,300 | ¥ 600 | ¥1,100 | 20 | 1.41 | 7.1 | 1.28 | 70.5 |
| SG125CB | 167 | 147 | 122 | 59 | ¥ 3,300 | ¥ 700 | ¥1,200 | 12 | 1.58 | 9.9 | 1.53 | 100.7 |
| SG150CB | 192 | 172 | 147 | 59 | ¥ 3,600 | ¥ 900 | ¥1,400 | 12 | 2.46 | 18.6 | 2.70 | 109.1 |
| SG175CB | 224 | 198 | 172 | 69 | ¥ 5,700 | ¥1,000 | ¥1,700 | 12 | 1.80 | 15.9 | 1.62 | 191.8 |
| SG200CB | 246 | 220 | 197 | 69 | ¥ 6,400 | ¥1,100 | ¥2,000 | 12 | 1.69 | 17.0 | 1.88 | 232.5 |
| SG225C | 316 | 280 | 222 | 85 | ¥16,400 | ¥2,400 | ¥2,500 | 4 | 2.99 | 33.6 | 3.48 | 216.4 |
| SG250C | 316 | 280 | 247 | 85 | ¥16,900 | ¥2,400 | ¥2,500 | 4 | 2.73 | 34.4 | 3.53 | 265.1 |

57900--/40200--（φ225·250）

# SG-CBDSP

薄型グリル
横ガラリ　防火ダンパー

脱着式フェイス　大型製品　特定防火設備該当品　網取付可　指定色塗装

材　質　SUS304
FD部：SUS304 1.5t
表面処理　カチオン電着塗装後ポリエステル樹脂焼付塗装（標準Uシルバー）

● φ250は型式が異なります。

※屋外より点検できる場所でご使用ください。

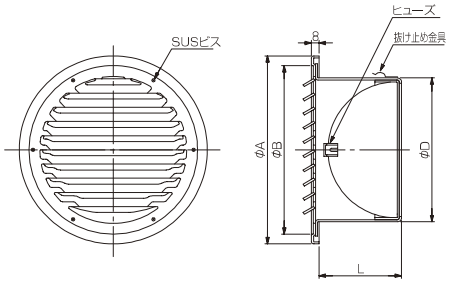


| 網付製品 | 72℃型式 | 120℃型式 |
|---|---|---|
| 3メッシュ | SG-CB 3MDSP | SG-CB 3MDSQ |
| 5メッシュ | SG-CB 5MDSP | SG-CB 5MDSQ |
| 10メッシュ | SG-CB10MDSP | — |

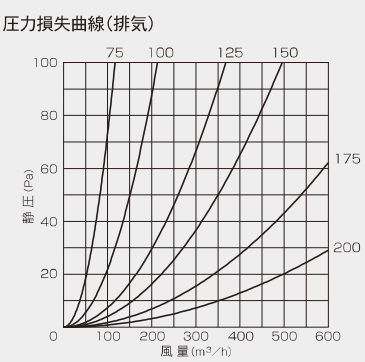


大口径の圧力損失曲線については別途お問い合わせください。

→ 換気性能一覧　P.300

SG100CB10MDSP：給気圧損係数=3.32 給気αA=43.8
SG150CB10MDSP：給気圧損係数=4.25 給気αA=87.1

| 72℃型式 | 120℃型式 | A | B | D | L | 本体価格 | 網 加算 | 指定色塗装 加算 | 梱包入数 | 換気性能（排気） 圧損係数 | 換気性能（排気） 直管相当長 | 換気性能（給気） 圧損係数 | 換気性能（給気） αA |
|---|---|---|---|---|---|---|---|---|---|---|---|---|---|
| SG 75CBDSP | SG 75CBDSQ | 117 | 96 | 72 | 52 | ¥ 4,400 | ¥ 500 | ¥1,100 | 30 | 3.07 | 11.6 | 2.42 | 28.8 |
| SG100CBDSP | SG100CBDSQ | 142 | 124 | 97 | 58 | ¥ 5,200 | ¥ 600 | ¥1,200 | 10 | 2.91 | 14.6 | 2.80 | 47.6 |
| SG125CBDSP | SG125CBDSQ | 167 | 147 | 122 | 81 | ¥ 6,700 | ¥ 700 | ¥1,400 | 6 | 2.39 | 15.0 | 2.13 | 85.3 |
| SG150CBDSP | SG150CBDSQ | 192 | 172 | 147 | 84 | ¥ 7,800 | ¥ 900 | ¥1,500 | 6 | 2.73 | 20.6 | 3.25 | 99.5 |
| SG175CBDSP | SG175CBDSQ | 224 | 198 | 172 | 111 | ¥10,800 | ¥1,000 | ¥1,900 | 6 | 2.14 | 18.9 | 2.11 | 168.0 |
| SG200CBDSP | SG200CBDSQ | 246 | 220 | 197 | 121 | ¥12,800 | ¥1,100 | ¥2,100 | 6 | 1.71 | 17.2 | 2.22 | 214.0 |
| SG250CDSP | SG250CDSQ | 316 | 280 | 247 | 139 | ¥33,900 | ¥2,400 | ¥2,900 | 2 | 2.79 | 34.9 | 4.09 | 246.5 |

57901--（72℃）/57902--（120℃）/4020110（φ250·72℃）/4020210（φ250·120℃）



※表示価格には消費税相当額は含まれておりません。

※直管相当長（m）／αA（cm²）

# SHG-A

丸型フード
横ガラリ

網取付可　指定色塗装

材　　質　SUS304
表面処理　カチオン電着塗装後ポリエステル樹脂焼付塗装（標準Uシルバー）

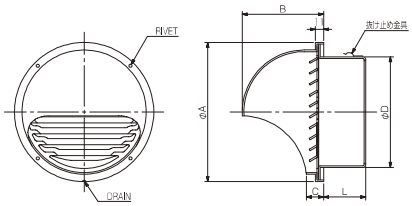


| 網付製品 | 型　式 |
|---|---|
| 3メッシュ | SHG-A 3M |
| 5メッシュ | SHG-A 5M |
| 10メッシュ | SHG-A10M |

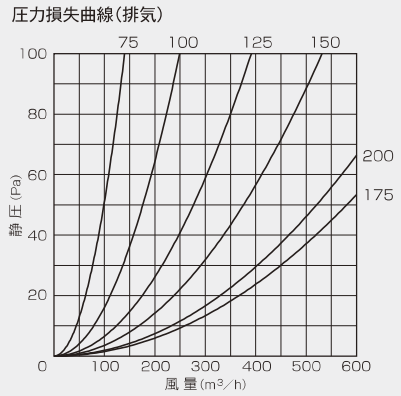


→ 換気性能一覧　P.300

SHG100A10M：給気圧損係数=5.10 給気αA=35.3
SHG150A10M：給気圧損係数=5.82 給気αA=74.4

| 型　式 | A | B | C | D | L | 本体価格 | 網 加算 | 指定色塗装 加算 | 梱包入数 | 換気性能（排気） 圧損係数 | 換気性能（排気） 直管相当長 | 換気性能（給気） 圧損係数 | 換気性能（給気） αA |
|---|---|---|---|---|---|---|---|---|---|---|---|---|---|
| SHG 50A | 110 | 67 | 22 | 47 | 31 | ¥ 3,500 | ¥ 500 | ¥1,200 | 20 | 1.87 | 4.7 | 1.42 | 16.7 |
| SHG 65A | 110 | 67 | 22 | 62 | 32 | ¥ 3,500 | ¥ 500 | ¥1,200 | 20 | 1.63 | 5.3 | 2.91 | 19.8 |
| SHG 75A | 110 | 67 | 22 | 72 | 49 | ¥ 3,500 | ¥ 500 | ¥1,200 | 20 | 2.13 | 8.0 | 4.70 | 20.7 |
| SHG100A | 135 | 80 | 22 | 97 | 49 | ¥ 4,400 | ¥ 600 | ¥1,300 | 10 | 2.13 | 10.7 | 4.65 | 37.0 |
| SHG125A | 160 | 93 | 23 | 122 | 56 | ¥ 4,800 | ¥ 700 | ¥1,500 | 6 | 2.11 | 13.3 | 4.98 | 55.8 |
| SHG150A | 185 | 104 | 23 | 147 | 56 | ¥ 5,900 | ¥ 900 | ¥1,700 | 6 | 2.37 | 17.9 | 4.97 | 80.4 |
| SHG175A | 235 | 128 | 27 | 172 | 66 | ¥ 9,200 | ¥1,000 | ¥2,100 | 6 | 1.84 | 16.2 | 4.82 | 111.2 |
| SHG200A | 235 | 128 | 27 | 197 | 66 | ¥10,900 | ¥1,100 | ¥2,300 | 6 | 3.90 | 39.3 | 7.79 | 114.2 |

58200--

# SHG-ADSPR

丸型フード
横ガラリ　防火ダンパー（後面ヒューズ）

特定防火設備該当品　網取付可　指定色塗装

材　　質　SUS304
　　FD部：SUS304 1.5t
表面処理　カチオン電着塗装後ポリエステル樹脂焼付塗装（標準Uシルバー）

※点検できる場所でご使用ください。

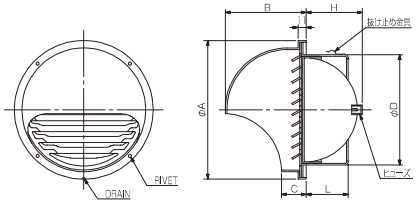


| 網付製品 | 72℃型式 | 120℃型式 |
|---|---|---|
| 3メッシュ | SHG-A 3MDSPR | SHG-A 3MDSQR |
| 5メッシュ | SHG-A 5MDSPR | SHG-A 5MDSQR |
| 10メッシュ | SHG-A10MDSPR | — |

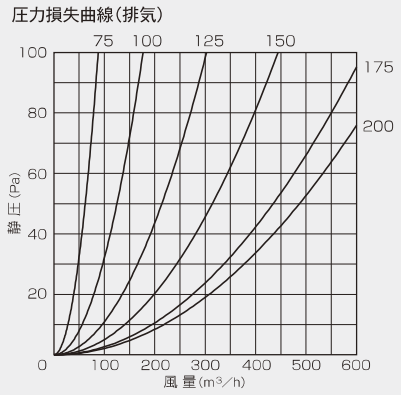


→ 換気性能一覧　P.300

SHG100A10MDSPR：給気圧損係数=6.85 給気αA=30.5
SHG150A10MDSPR：給気圧損係数=7.02 給気αA=67.8

| 72℃型式 | 120℃型式 | A | B | C | D | H | L | 本体価格 | 網 加算 | 指定色塗装 加算 | 梱包入数 | 換気性能（排気） 圧損係数 | 換気性能（排気） 直管相当長 | 換気性能（給気） 圧損係数 | 換気性能（給気） αA |
|---|---|---|---|---|---|---|---|---|---|---|---|---|---|---|---|
| SHG 75ADSPR | SHG 75ADSQR | 110 | 67 | 22 | 72 | 37 | 49 | ¥ 5,100 | ¥ 500 | ¥1,200 | 20 | 5.40 | 20.4 | 7.00 | 16.9 |
| SHG100ADSPR | SHG100ADSQR | 135 | 80 | 22 | 97 | 49 | 49 | ¥ 6,100 | ¥ 600 | ¥1,300 | 10 | 4.23 | 21.3 | 6.22 | 32.0 |
| SHG125ADSPR | SHG125ADSQR | 160 | 93 | 23 | 122 | 61 | 56 | ¥ 7,700 | ¥ 700 | ¥1,500 | 6 | 3.52 | 22.1 | 5.95 | 51.1 |
| SHG150ADSPR | SHG150ADSQR | 185 | 104 | 23 | 147 | 73 | 56 | ¥ 9,200 | ¥ 900 | ¥1,700 | 6 | 3.39 | 25.6 | 6.25 | 71.7 |
| SHG175ADSPR | SHG175ADSQR | 235 | 128 | 27 | 172 | 87 | 66 | ¥13,100 | ¥1,000 | ¥2,100 | 6 | 3.28 | 28.9 | 5.67 | 102.5 |
| SHG200ADSPR | SHG200ADSQR | 235 | 128 | 27 | 197 | 100 | 66 | ¥14,500 | ¥1,100 | ¥2,300 | 6 | 4.46 | 44.9 | 9.75 | 102.1 |

58206--（72℃）/58207--（120℃）

※表示価格には消費税相当額は含まれておりません。

※直管相当長（m）／αA（cm²）

# FSG-F

深型フード
横ガラリ

脱着式ガラリ　網取付可　指定色塗装

材　質　SUS304
表面処理　カチオン電着塗装後ポリエステル樹脂焼付塗装（標準Uシルバー）

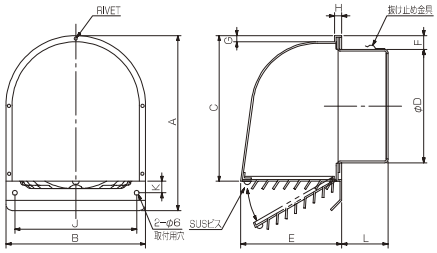


| 網付製品 | 型　式 |
|---|---|
| 3メッシュ | FSG-F 3M |
| 5メッシュ | FSG-F 5M |
| 10メッシュ | FSG-F10M |

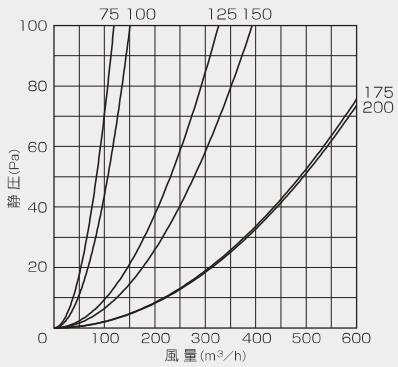


換気性能一覧　P.293

FSG100F10M：給気圧損係数=7.68 給気αA=28.8
FSG150F10M：給気圧損係数=7.10 給気αA=67.3

| 型　式 | A | B | C | D | E | F | G | H | J | K | L | 本体価格 | 網 加算 | 指定色塗装 加算 | 梱包入数 | 換気性能（排気） 圧損係数 | 換気性能（排気） 直管相当長 | 換気性能（給気） 圧損係数 | 換気性能（給気） αA |
|---|---|---|---|---|---|---|---|---|---|---|---|---|---|---|---|---|---|---|---|
| FSG 50F | 176 | 136 | 138 | 47 | 86 | 41 | 8 | 6 | — | — | 36 | ¥ 4,600 | ¥ 600 | ¥1,500 | 10 | 1.92 | 4.8 | 1.00 | 19.9 |
| FSG 65F | 176 | 136 | 138 | 62 | 86 | 34 | 8 | 6 | — | — | 36 | ¥ 4,600 | ¥ 600 | ¥1,500 | 10 | 3.10 | 10.1 | 1.75 | 25.5 |
| FSG 75F | 176 | 136 | 138 | 72 | 86 | 29 | 8 | 6 | — | — | 53 | ¥ 4,600 | ¥ 600 | ¥1,500 | 10 | 2.96 | 11.2 | 2.42 | 28.8 |
| FSG100F | 176 | 136 | 138 | 97 | 86 | 17 | 8 | 6 | — | — | 53 | ¥ 4,600 | ¥ 600 | ¥1,500 | 10 | 5.83 | 29.3 | 6.59 | 31.0 |
| FSG125F | 227 | 178 | 189 | 122 | 131 | 26 | 8 | 6 | 158 | 15 | 60 | ¥ 7,000 | ¥ 800 | ¥2,100 | 6 | 3.03 | 19.1 | 3.27 | 68.9 |
| FSG150F | 227 | 178 | 189 | 147 | 131 | 18 | 8 | 6 | 158 | 15 | 60 | ¥ 7,000 | ¥ 900 | ¥2,100 | 6 | 4.34 | 32.8 | 6.22 | 71.9 |
| FSG175F | 289 | 228 | 251 | 172 | 191 | 29 | 10 | 7 | 188 | 15 | 69 | ¥19,100 | ¥1,000 | ¥2,500 | 4 | 2.60 | 22.9 | 2.94 | 142.3 |
| FSG200F | 289 | 228 | 251 | 197 | 191 | 17 | 10 | 7 | 188 | 15 | 69 | ¥19,100 | ¥1,000 | ¥2,500 | 4 | 4.32 | 43.5 | 5.26 | 139.0 |

59000--

# FSG-FDSP

深型フード
横ガラリ　防火ダンパー

脱着式ガラリ　特定防火設備該当品　網取付可　指定色塗装

材　質　SUS304
FD部：SUS304 1.5t
表面処理　カチオン電着塗装後ポリエステル樹脂焼付塗装（標準Uシルバー）

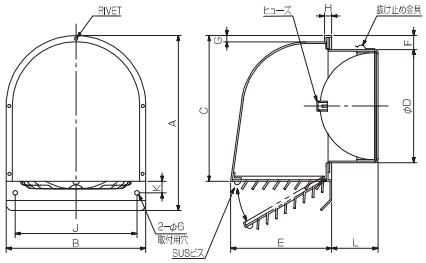


| 網付製品 | 72℃型式 | 120℃型式 |
|---|---|---|
| 3メッシュ | FSG-F 3MDSP | FSG-F 3MDSQ |
| 5メッシュ | FSG-F 5MDSP | FSG-F 5MDSQ |
| 10メッシュ | FSG-F10MDSP | — |

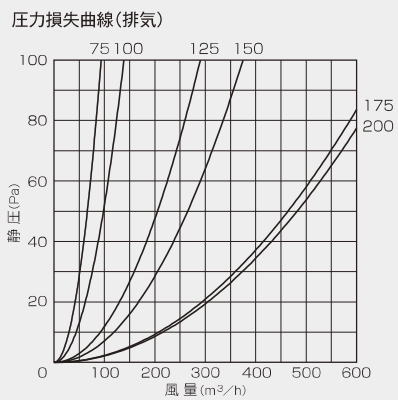


換気性能一覧　P.293

FSG100F10MDSP：給気圧損係数=8.50 給気αA=27.3
FSG150F10MDSP：給気圧損係数=7.89 給気αA=63.9

※屋外より点検できる場所でご使用ください。

●防火ダンパー（後面ヒューズ）についても受注生産にて承ります。

| 72℃型式 | 120℃型式 | A | B | C | D | E | F | G | H | J | K | L | 本体価格 | 網 加算 | 指定色塗装 加算 | 梱包入数 | 換気性能（排気） 圧損係数 | 換気性能（排気） 直管相当長 | 換気性能（給気） 圧損係数 | 換気性能（給気） αA |
|---|---|---|---|---|---|---|---|---|---|---|---|---|---|---|---|---|---|---|---|---|
| FSG 75FDSP | FSG 75FDSQ | 176 | 136 | 138 | 72 | 86 | 29 | 8 | 6 | — | — | 53 | ¥ 7,000 | ¥ 600 | ¥1,500 | 10 | 4.80 | 18.1 | 3.45 | 24.1 |
| FSG100FDSP | FSG100FDSQ | 176 | 136 | 138 | 97 | 86 | 17 | 8 | 6 | — | — | 53 | ¥ 7,000 | ¥ 600 | ¥1,500 | 10 | 6.65 | 33.5 | 8.37 | 27.6 |
| FSG125FDSP | FSG125FDSQ | 227 | 178 | 189 | 122 | 131 | 26 | 8 | 6 | 158 | 15 | 60 | ¥10,700 | ¥ 800 | ¥2,100 | 6 | 3.82 | 24.0 | 3.91 | 63.0 |
| FSG150FDSP | FSG150FDSQ | 227 | 178 | 189 | 147 | 131 | 18 | 8 | 6 | 158 | 15 | 60 | ¥10,700 | ¥ 900 | ¥2,100 | 6 | 4.75 | 35.9 | 7.60 | 65.1 |
| FSG175FDSP | FSG175FDSQ | 289 | 228 | 251 | 172 | 191 | 29 | 10 | 7 | 188 | 15 | 69 | ¥23,400 | ¥1,000 | ¥2,500 | 4 | 2.87 | 25.3 | 3.61 | 128.5 |
| FSG200FDSP | FSG200FDSQ | 289 | 228 | 251 | 197 | 191 | 17 | 10 | 7 | 188 | 15 | 69 | ¥23,400 | ¥1,000 | ¥2,500 | 4 | 4.55 | 45.8 | 5.71 | 133.4 |

59001--(72℃)/59002--(120℃)

※表示価格には消費税相当額は含まれておりません。

※直管相当長(m)／αA(cm²)

# SG-ABL

厚型グリル
横ガラリ

BL　2管路　網取付可　指定色塗装

材　　質　SUS304
表面処理　カチオン電着塗装後ポリエステル樹脂焼付塗装（標準Uシルバー）

都市再生機構呼称VSUS

●SG125VM2ABLの網付製品は、3メッシュのみBL認定製品です。

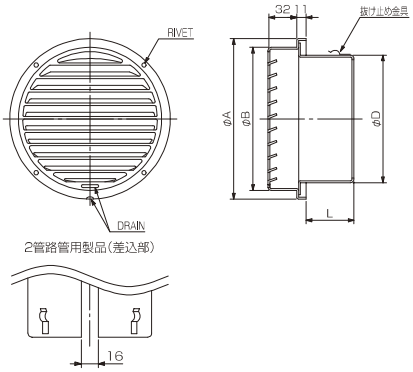


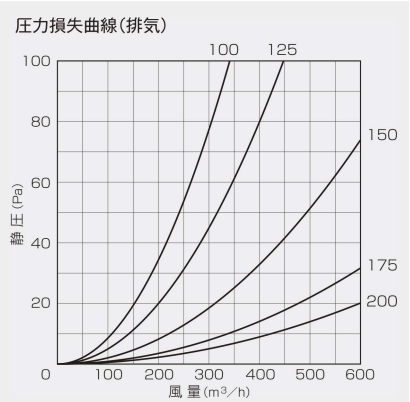


→ 換気性能一覧　P.299

| 網付製品 | 型　式 |
|---|---|
| 3メッシュ | SG-A 3MBL |
| 5メッシュ | SG-A 5MBL |
| 10メッシュ | SG-A10MBL |

SG100A10MBL：給気圧損係数=1.94 給気αA=57.3
SG150A10MBL：給気圧損係数=2.24 給気αA=119.9

低圧損

| 型　式 | A | B | D | L | 本体価格 | 網 加算 | 指定色塗装 加算 | 梱包入数 | 換気性能（排気） 圧損係数 | 換気性能（排気） 直管相当長 | 換気性能（給気） 圧損係数 | 換気性能（給気） αA |
|---|---|---|---|---|---|---|---|---|---|---|---|---|
| SG100ABL | 135 | 115 | 97 | 48 | ¥2,300 | ¥ 600 | ¥1,100 | 20 | 1.14 | 5.7 | 1.04 | 78.2 |
| SG125ABL | 160 | 140 | 122 | 55 | ¥3,300 | ¥ 700 | ¥1,200 | 12 | 1.61 | 10.1 | 1.57 | 99.4 |
| SG150ABL | 185 | 165 | 147 | 55 | ¥3,600 | ¥ 900 | ¥1,400 | 12 | 1.38 | 10.4 | 1.35 | 154.3 |
| SG175ABL | 211 | 188 | 172 | 65 | ¥5,700 | ¥1,000 | ¥1,700 | 12 | 1.09 | 9.6 | 1.42 | 204.8 |
| SG200ABL | 235 | 212 | 197 | 65 | ¥6,400 | ¥1,100 | ¥2,000 | 12 | 1.18 | 11.9 | 1.76 | 240.3 |
| ●2管路用製品 | | | | | | | | | | | | |
| SG125VM2ABL | 160 | 140 | 128 | 55 | ¥3,900 | ¥ 700 | ¥1,200 | 12 | 1.98 | 13.1 | — | — |

40004--

# SG-ADSPBL

厚型グリル
横ガラリ　防火ダンパー

BL　脱着式フェイス　特定防火設備該当品　網取付可　指定色塗装

材　　質　SUS304
　　FD部：SUS304 1.5t
表面処理　カチオン電着塗装後ポリエステル樹脂焼付塗装（標準Uシルバー）

都市再生機構呼称VSUSD

※屋外より点検できる場所でご使用ください。

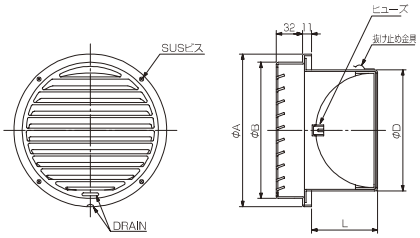


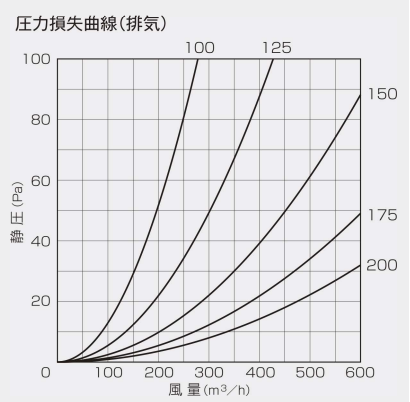


→ 換気性能一覧　P.299

| 網付製品 | 72℃型式 | 120℃型式 |
|---|---|---|
| 3メッシュ | SG-A 3MDSPBL | SG-A 3MDSQBL |
| 5メッシュ | SG-A 5MDSPBL | SG-A 5MDSQBL |
| 10メッシュ | SG-A10MDSPBL | — |

SG100A10MDSPBL：給気圧損係数=2.55 給気αA=49.9
SG150A10MDSPBL：給気圧損係数=2.32 給気αA=117.7

| 72℃型式 | 120℃型式 | A | B | D | L | 本体価格 | 網 加算 | 指定色塗装 加算 | 梱包入数 | 換気性能（排気） 圧損係数 | 換気性能（排気） 直管相当長 | 換気性能（給気） 圧損係数 | 換気性能（給気） αA |
|---|---|---|---|---|---|---|---|---|---|---|---|---|---|
| SG100ADSPBL | SG100ADSQBL | 135 | 115 | 97 | 54 | ¥ 5,200 | ¥ 600 | ¥1,200 | 10 | 1.71 | 8.6 | 1.74 | 60.4 |
| SG125ADSPBL | SG125ADSQBL | 160 | 140 | 122 | 76 | ¥ 6,700 | ¥ 700 | ¥1,400 | 6 | 1.77 | 11.1 | 1.83 | 92.1 |
| SG150ADSPBL | SG150ADSQBL | 185 | 165 | 147 | 80 | ¥ 7,800 | ¥ 900 | ¥1,500 | 6 | 1.64 | 12.4 | 1.58 | 142.7 |
| SG175ADSPBL | SG175ADSQBL | 211 | 188 | 172 | 106 | ¥10,800 | ¥1,000 | ¥1,900 | 6 | 1.69 | 14.9 | 1.80 | 181.9 |
| SG200ADSPBL | SG200ADSQBL | 235 | 212 | 197 | 116 | ¥12,800 | ¥1,100 | ¥2,100 | 6 | 1.88 | 18.9 | 2.09 | 220.5 |

40005--（72℃）/40009--（120℃）





※表示価格には消費税相当額は含まれておりません。

※直管相当長（m）／αA（cm²）

# LSG-ABL

丸型フード
横ガラリ

網取付可　指定色塗装

材　　質　SUS304
表面処理　カチオン電着塗装後ポリエステル樹脂焼付塗装（標準Uシルバー）

都市再生機構呼称PSUS

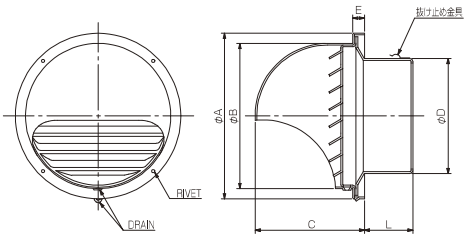


| 網付製品 | 型　式 |
|---|---|
| 3メッシュ | LSG-A 3MBL |
| 5メッシュ | LSG-A 5MBL |
| 10メッシュ | LSG-A10MBL |

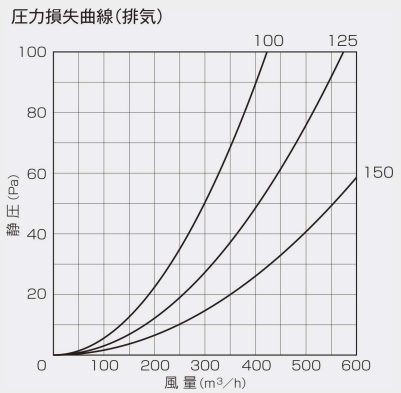


→ 換気性能一覧　P.296

LSG100A10MBL：給気圧損係数=1.66 給気αA=61.9
LSG150A10MBL：給気圧損係数=3.63 給気αA=94.2

低圧損

| 型　式 | A | B | C | D | E | L | 本体価格 | 網 加算 | 指定色塗装 加算 | 梱包入数 | 換気性能（排気） 圧損係数 | 換気性能（排気） 直管相当長 | 換気性能（給気） 圧損係数 | 換気性能（給気） αA |
|---|---|---|---|---|---|---|---|---|---|---|---|---|---|---|
| LSG100ABL | 169 | 151 | 113 | 97 | 16 | 45 | ¥6,400 | ¥600 | ¥1,500 | 6 | 0.74 | 3.7 | 1.25 | 71.3 |
| 在庫品限り LSG125ABL | 190 | 167 | 126 | 122 | 16 | 56 | ¥7,700 | ¥700 | ¥1,900 | 6 | 0.98 | 6.2 | 2.32 | 81.8 |
| LSG150ABL | 212 | 185 | 139 | 147 | 17 | 62 | ¥8,800 | ¥900 | ¥2,000 | 6 | 1.09 | 8.2 | 3.24 | 99.6 |

42604--

# LSG-ADSPBL

丸型フード
横ガラリ　防火ダンパー

脱着式フェイス　特定防火設備該当品　網取付可　指定色塗装

材　　質　SUS304
FD部：SUS304 1.5t
表面処理　カチオン電着塗装後ポリエステル樹脂焼付塗装（標準Uシルバー）

都市再生機構呼称PSUSD

※屋外より点検できる場所でご使用ください。

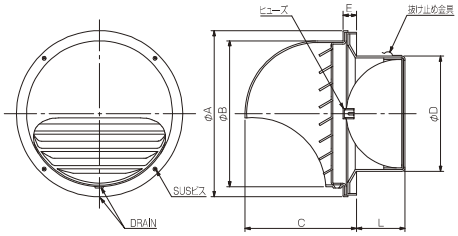


| 網付製品 | 72℃型式 | 120℃型式 |
|---|---|---|
| 3メッシュ | LSG-A 3MDSPBL | LSG-A 3MDSQBL |
| 5メッシュ | LSG-A 5MDSPBL | LSG-A 5MDSQBL |
| 10メッシュ | LSG-A10MDSPBL | — |

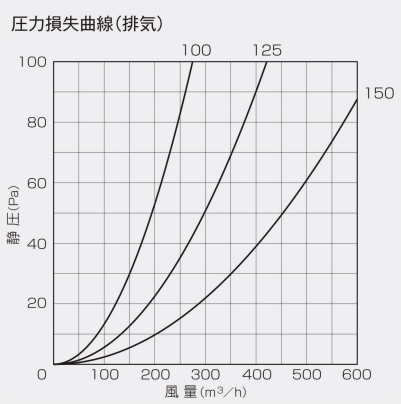


→ 換気性能一覧　P.296

LSG100A10MDSPBL：給気圧損係数=2.26 給気αA=53.1
LSG150A10MDSPBL：給気圧損係数=4.09 給気αA=88.8

| 72℃型式 | 120℃型式 | A | B | C | D | E | L | 本体価格 | 網 加算 | 指定色塗装 加算 | 梱包入数 | 換気性能（排気） 圧損係数 | 換気性能（排気） 直管相当長 | 換気性能（給気） 圧損係数 | 換気性能（給気） αA |
|---|---|---|---|---|---|---|---|---|---|---|---|---|---|---|---|
| LSG100ADSPBL | LSG100ADSQBL | 169 | 151 | 113 | 97 | 16 | 45 | ¥ 9,100 | ¥600 | ¥1,700 | 6 | 1.75 | 8.8 | 1.90 | 57.8 |
| 在庫品限り LSG125ADSPBL | LSG125ADSQBL | 190 | 167 | 126 | 122 | 16 | 56 | ¥11,100 | ¥700 | ¥2,000 | 6 | 1.82 | 11.4 | 2.69 | 75.9 |
| LSG150ADSPBL | LSG150ADSQBL | 212 | 185 | 139 | 147 | 17 | 62 | ¥12,900 | ¥900 | ¥2,100 | 6 | 1.63 | 12.3 | 3.43 | 96.8 |

42605--（72℃）/42609--（120℃）





※表示価格には消費税相当額は含まれておりません。

※直管相当長（m）／αA（cm²）

# FSW-F3MBL

深型フード
メッシュ

B　2管路　脱着式網部　網目変更可　3　指定色塗装

材　　質　SUS304
表面処理　カチオン電着塗装後ポリエステル樹脂焼付塗装(標準Uシルバー)

都市再生機構呼称PFSUS

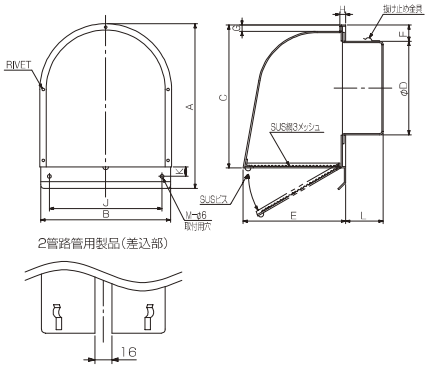


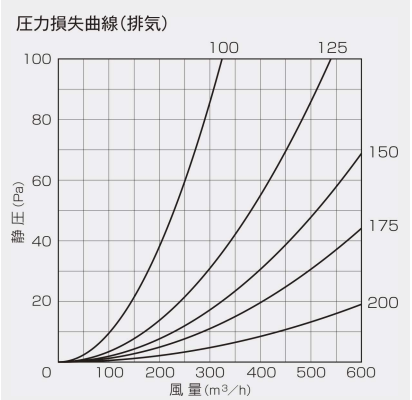


→ 換気性能一覧　P.294

| 網付製品 | 型　式 |
|---|---|
| 5メッシュ | FSW-F 5MBL |
| 10メッシュ | FSW-F10MBL |

FSW100F10MBL:給気圧損係数=1.11 給気αA=75.7
FSW150F10MBL:給気圧損係数=1.57 給気αA=143.2

低圧損

| 型　式 | A | B | C | D | E | F | G | H | J | K | L | M | 本体価格 | 指定色塗装 加算 | 梱包入数 | 換気性能(排気) 圧損係数 | 換気性能(排気) 直管相当長 | 換気性能(給気) 圧損係数 | 換気性能(給気) αA |
|---|---|---|---|---|---|---|---|---|---|---|---|---|---|---|---|---|---|---|---|
| FSW100F3MBL | 227 | 178 | 189 | 97 | 131 | 45 | 8 | 6 | 158 | 15 | 53 | 2 | ¥ 7,900 | ¥ 2,100 | 6 | 1.26 | 6.3 | 1.00 | 79.7 |
| FSW125F3MBL | 259 | 207 | 225 | 122 | 161 | 39 | 10 | 7 | 177 | 15 | 59 | 2 | ¥ 9,100 | ¥ 2,100 | 6 | 1.11 | 7.0 | 0.69 | 149.9 |
| FSW150F3MBL | 259 | 207 | 225 | 147 | 161 | 26 | 10 | 7 | 177 | 15 | 59 | 2 | ¥ 9,600 | ¥ 2,100 | 6 | 1.28 | 9.7 | 1.49 | 146.9 |
| FSW175F3MBL | 289 | 228 | 251 | 172 | 191 | 29 | 10 | 7 | 188 | 15 | 69 | 2 | ¥19,300 | ¥ 2,500 | 4 | 1.52 | 13.4 | 1.61 | 192.3 |
| FSW200F3MBL | 435 | 320 | 386 | 197 | 235 | 65 | 17 | 6 | 250 | 18 | 70 | 3 | ¥33,900 | ¥10,100 | 1 | 1.12 | 11.3 | 0.87 | 341.8 |
| ●2管路用製品 | | | | | | | | | | | | | | | | | | | |
| FSW125VM2F3MBL | 259 | 207 | 225 | 128 | 161 | 36 | 10 | 7 | 177 | 15 | 59 | 2 | ¥ 9,700 | ¥ 2,100 | 6 | 1.40 | 9.2 | — | — |

60714--/5921407(φ175)

# FSW-F3MDSPBL

深型フード
メッシュ　防火ダンパー

B　脱着式網部　特定防火設備該当品　網目変更可　3　指定色塗装

材　　質　SUS304
　　FD部:SUS304 1.5t
表面処理　カチオン電着塗装後ポリエステル樹脂焼付塗装(標準Uシルバー)

都市再生機構呼称PFSUSD

※屋外より点検できる場所でご使用ください。

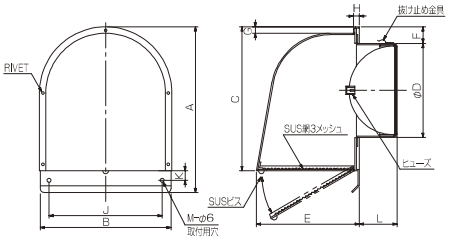


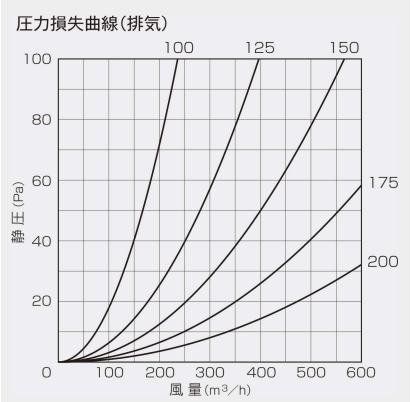


→ 換気性能一覧　P.294

| 網付製品 | 72℃型式 | 120℃型式 |
|---|---|---|
| 5メッシュ | FSW-F 5MDSPBL | FSW-F 5MDSQBL |
| 10メッシュ | FSW-F10MDSPBL | — |

FSW100F10MDSPBL:給気圧損係数=1.87 給気αA=58.3
FSW150F10MDSPBL:給気圧損係数=2.14 給気αA=122.6

| 72℃型式 | 120℃型式 | A | B | C | D | E | F | G | H | J | K | L | M | 本体価格 | 指定色塗装 加算 | 梱包入数 | 換気性能(排気) 圧損係数 | 換気性能(排気) 直管相当長 | 換気性能(給気) 圧損係数 | 換気性能(給気) αA |
|---|---|---|---|---|---|---|---|---|---|---|---|---|---|---|---|---|---|---|---|---|
| FSW100F3MDSPBL | FSW100F3MDSQBL | 227 | 178 | 189 | 97 | 131 | 45 | 8 | 6 | 158 | 15 | 53 | 2 | ¥ 9,900 | ¥ 2,100 | 6 | 2.37 | 11.9 | 1.58 | 63.4 |
| FSW125F3MDSPBL | FSW125F3MDSQBL | 259 | 207 | 225 | 122 | 161 | 39 | 10 | 7 | 177 | 15 | 59 | 2 | ¥12,500 | ¥ 2,100 | 6 | 2.05 | 12.9 | 1.39 | 105.6 |
| FSW150F3MDSPBL | FSW150F3MDSQBL | 259 | 207 | 225 | 147 | 161 | 26 | 10 | 7 | 177 | 15 | 59 | 2 | ¥13,800 | ¥ 2,100 | 6 | 2.09 | 15.8 | 1.96 | 128.1 |
| FSW175F3MDSPBL | FSW175F3MDSQBL | 289 | 228 | 251 | 172 | 191 | 29 | 10 | 7 | 188 | 15 | 69 | 2 | ¥23,500 | ¥ 2,500 | 4 | 2.01 | 17.7 | 1.84 | 179.9 |
| FSW200F3MDSPBL | FSW200F3MDSQBL | 435 | 320 | 386 | 197 | 235 | 65 | 17 | 6 | 250 | 18 | 70 | 3 | ¥39,400 | ¥10,100 | 1 | 1.89 | 19.0 | 2.51 | 201.2 |

60715--(72℃)/60719--(120℃)/5921507(φ175:72℃)/5921907(φ175:120℃)

※表示価格には消費税相当額は含まれておりません。

※直管相当長(m)／αA(cm²)

# FD-EDFP

鉄製
防火ダンパー　ダクト接続用

材　　質　SPCC 1.6t
表面処理　カチオン電着塗装

※点検口を設置して点検できる場所でご使用ください。

注：使用に関しては、地区により規制を受ける場合がありますので、あらかじめ所轄官公庁にご相談ください。

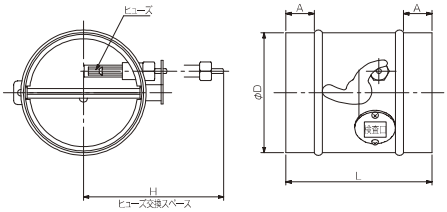


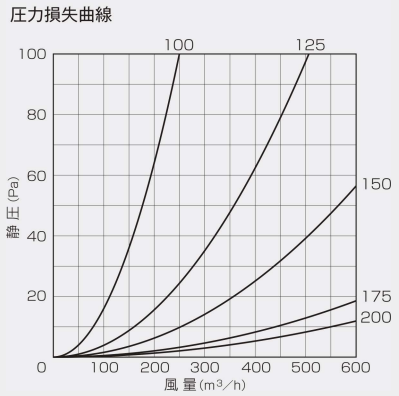


換気性能一覧　P.293

| 72℃型式 | 120℃型式 | A | D | H | L | 本体価格 | 梱包入数 | 換気性能 圧損係数 | 換気性能 直管相当長 |
|---|---|---|---|---|---|---|---|---|---|
| FD100EDFP | FD100EDFQ | 35 | 98 | 163 | 180 | ¥ 6,000 | 12 | 2.12 | 10.7 |
| FD125EDFP | FD125EDFQ | 35 | 123 | 176 | 180 | ¥ 6,800 | 9 | 1.26 | 7.9 |
| FD150EDFP | FD150EDFQ | 35 | 148 | 188 | 180 | ¥ 7,800 | 6 | 1.05 | 7.9 |
| FD175EDFP | FD175EDFQ | 45 | 173 | 201 | 200 | ¥ 9,200 | 4 | 0.64 | 5.6 |
| FD200EDFP | FD200EDFQ | 45 | 198 | 213 | 200 | ¥10,600 | 4 | 0.70 | 7.0 |

83141--(72℃)/83142--(120℃)

# FD-EXDFP

鉄製
防火ダンパー　ダクト接続用

特定防火設備該当品

材　　質　SPCC 1.6t
表面処理　カチオン電着塗装

※点検口を設置して点検できる場所でご使用ください。

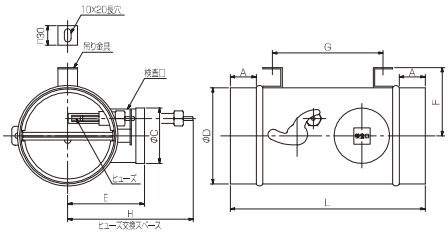


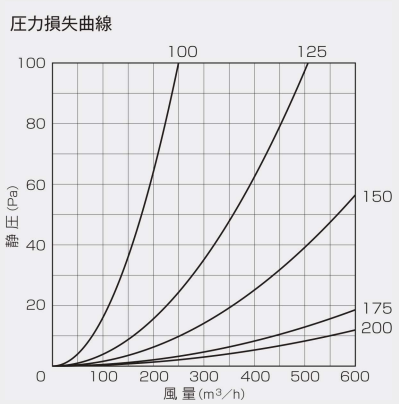


換気性能一覧　P.293

| 72℃型式 | 120℃型式 | A | C | D | E | F | G | H | L | 本体価格 | 梱包入数 | 換気性能 圧損係数 | 換気性能 直管相当長 |
|---|---|---|---|---|---|---|---|---|---|---|---|---|---|
| FD100EXDFP | FD100EXDFQ | 37 | 60 | 98 | 95 | 80 | 120 | 163 | 250 | ¥ 9,700 | 4 | 2.12 | 10.7 |
| FD125EXDFP | FD125EXDFQ | 37 | 60 | 123 | 116 | 95 | 120 | 176 | 250 | ¥10,500 | 4 | 1.26 | 7.9 |
| FD150EXDFP | FD150EXDFQ | 37 | 85 | 148 | 118 | 105 | 170 | 188 | 300 | ¥12,200 | 4 | 1.05 | 7.9 |
| FD175EXDFP | FD175EXDFQ | 40 | 85 | 173 | 131 | 120 | 170 | 201 | 300 | ¥13,800 | 4 | 0.64 | 5.6 |
| FD200EXDFP | FD200EXDFQ | 40 | 85 | 198 | 145 | 135 | 170 | 213 | 300 | ¥16,000 | 4 | 0.70 | 7.0 |

83151--(72℃)/83152--(120℃)



※表示価格には消費税相当額は含まれておりません。

※直管相当長(m)

# NEW UX100VUB2

塩ビ製
換気扇・ダクト間接続用　<ユニホース>

材　　質　塩ビソケット
　　塩ビホース
　　軟質塩ビソケット
付 属 品　軟質ソケット側用締付バンド

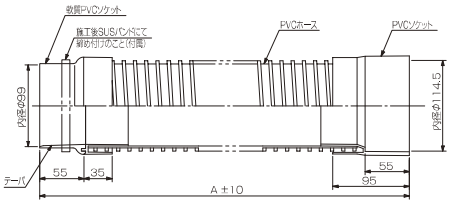


※使用温度範囲は、-10℃～50℃を目安にしてください(連続使用の場合は40℃以下としてください)。

●浴室等の天井扇と塩ビパイプの接続用としてご使用ください。

| 型　式 | A | 本体価格 | 梱包入数 |
|---|---|---|---|
| UX100VUB2-4.5 | 450 | ¥6,500 | 10 |
| UX100VUB2-6 | 600 | ¥6,800 | 10 |

8421104(4.5)/8421204(6.0)





※表示価格には消費税相当額は含まれておりません。

# UX100AW

アルミ製
換気扇･ダクト間接続用　＜ユニエース＞

材　　質　塩ビソケット
　　アルミ製フレキ

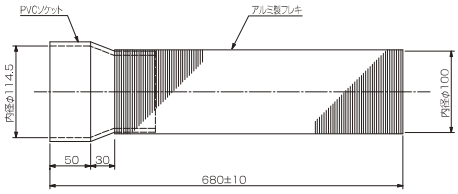


※浴室等湿気の多い場所の配管では、ドレンが流れにくくなる場合があります。

●浴室等の天井扇と塩ビパイプの接続用としてご使用ください。

| 型　式 | 本体価格 | 梱包入数 |
|---|---|---|
| UX100AW | ¥4,400 | 10 |

8400604

# UX-BW

アルミ製
換気扇･ダクト間接続用　＜ユニエース＞

材　　質　亜鉛鋼板ニップル
　　アルミ製フレキ

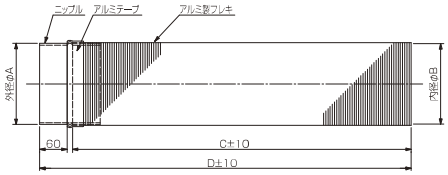


受注生産品

※使用に関しては、地区により規制を受ける場合がありますので、あらかじめ所轄官公庁にご相談ください。

※浴室等湿気の多い場所の配管では、ドレンが流れにくくなる場合があります。

●レンジフードとスパイラルダクトの接続用としてご使用ください。

| 型　式 | A | B | C | D | 本体価格 | 梱包入数 |
|---|---|---|---|---|---|---|
| UX100BW | 98 | 100 | 600 | 670 | ¥5,100 | 10 |
| UX150BW | 148 | 150 | 800 | 870 | ¥7,900 | 4 |

84171--

# DG100NK

塩ビ製
換気扇･ダクト間接続用　＜ドラゴン＞

材　　質　硬質塩ビソケット
　　難燃性PP
　　コイル硬鋼線PP被覆
　　軟質塩ビソケット
付 属 品　軟質ソケット側用締付バンド

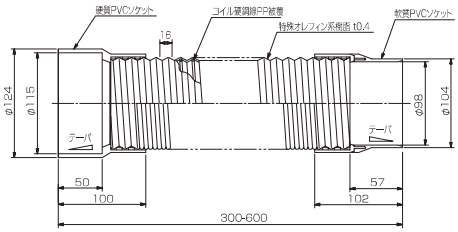


在庫品限り

※浴室等湿気の多い場所の配管では、ドレンが流れにくくなる場合があります。

●浴室等の天井扇と塩ビパイプの接続用としてご使用ください。

| 型　式 | 本体価格 | 梱包入数 |
|---|---|---|
| DG100NK | ¥6,500 | 12 |

8406204

※表示価格には消費税相当額は含まれておりません。